Zespół Szkół Gminnych
im. Lotników Polskich
Nieszkowice Wielkie 67
32-700 Bochnia
tel. (014)6856160

Echo Szkoły

Rok szkolny

►2017/2018

Miesiąc

►czerwiec

Co w tym miesiącu?

►Książka i kinematografia◄

►Tylko rodzinka!◄

►Nietypowe święta w czerwcu◄

►Deser z truskawkami i serkiem mascarpone◄

Redakcja

|M.K | P.W | O.P |P.K |

Książka i kinematografia

Kinematografia- bazuje na obrazie. Lubimy oglądać filmy, bo nie tylko przenoszą nas w inny świat, ale też dają złudzenie innego życia. Książki czynią to samo, tyle tylko, że w odróżnieniu od kina bazują na słowie i zdecydowanie bardziej rozwijają wyobraźnię. Niemniej doświadczenie pokazuje, że obie damy: zarówno tradycyjna książka, jak i nowoczesna kinematografia potrafią ze sobą współpracować i to całkiem efektywnie. Z tym, że to przeważnie książki stanowią inspirację dla kina, a rzadko odwrotnie.

Henryk Sienkiewicz – W pustyni i w puszczy Jedna z najsłynniejszych powieści Henryka Sienkiewicza. przedstawiająca losy dwójki dzieci, Stasia Tarkowskiego i Nel Rawlison, którzy zostali porwani na czarnym lądzie. Pierwsza ekranizacja powstała w 1973 roku, wtedy w kinie film obejrzało 17 milionów Polaków. Po raz drugi książkę sfilmowano w 2001 roku. Role dzieci zagrali Karolina Sawka i Adam Fidusiewicz.

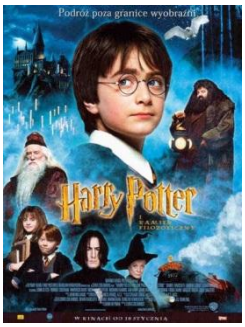

Joanne Kathleen Rowling – Harry Potter.Seria książek fantasy opisująca przygody młodego czarodzieja w ciągu sześciu lat jego edukacji w Szkole Magii i Czarodziejstwa w Hogwarcie oraz rok po jej zakończeniu. Autorka wyznała, że seria pojawiła się w jej głowie w niemalże pełnej postaci podczas podróży pociągiem. Książki z tego cyklu cieszą się dużą popularnością wśród dzieci i młodzieży, ale trafiają również do dorosłych czytelników. Powieści o Harrym Potterze doczekały się ekranizacji. Dotychczas zrealizowano pierwsze sześć części: • Harry Potter i Kamień Filozoficzny (2001) • Harry Potter i Komnata Tajemnic (2002) • Harry Potter i Więzień Azkabanu (2004) • Harry Potter i Czara Ognia (2005) • Harry Potter i Zakon Feniksa (2007) • Harry Potter i Książę Półkrwi (2009) Główne role dziecięce zagrali: • Daniel Radcliffe jako Harry Potter • Emma Watson jako HermionaGranger• Rupert Grint jako Ron Weasley „Harry Potter i Kamień Filozoficzny" zajmuje obecnie piąte miejsce na liście najbardziej kasowych filmów wszech czasów.

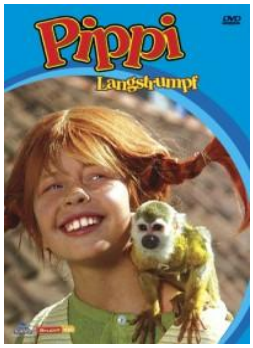

Astrid Lindgren – szwedzką pisarkę znają wszystkie dzieci. Wśród jej dorobku literackiego znajduje się ponad 20 powieści i zbiorów opowiadań dla dzieci, a ponadto sztuki teatralne i słuchowiska radiowe. Wiele z jej powieści zostało sfilmowanych dzięki czemu autorka zdobył jeszcze większą sławę. Jednym z bardziej znanych filmów jest film o PipiLangstrump w Polsce znanej jako FiziaPończosznka. Został on nakręcony w latach 70-tych ubiegłego wieku, a rolę rudowłosej Pipi zagrała Inger Nilsson.

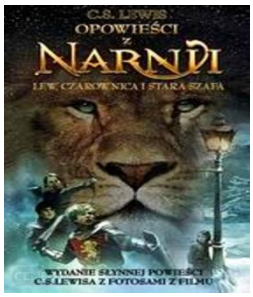

CliveStaples Lewis – Opowieści z Narnii Opowieści z Narnii w Polsce znane są czasem jako Kroniki Narnii. Jest to popularna seria książek fantastyczno-przygodowych autorstwa brytyjskiego pisarza C. S. Lewisa. Opowiadają one o przygodach kilkorga dzieci, które dzięki magii przenoszą się do niezwykłej krainy zwanej Narnią. Część książek została kilkakrotnie sfilmowana – w postaci serialu animowanego, filmów i

miniseriali TV. Nad najnowszą ekranizacją, obejmującą jak dotąd Lwa, Czarownicę i Starą Szafę, Księcia Kaspiana oraz planowaną Podróż Wędrowca do Świtu – pracował reżyser Shreka, Andrew Adamson.

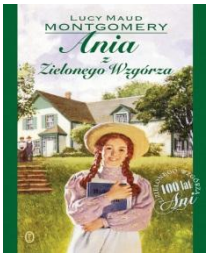

Lucy Moud Montgomery – Ania z Zielonego Wzgórza Film oparty na powieści Lucy Moud Montgomery – Ania z Zielonego Wzgórza, napisanej w 1908 roku. Opowiada historię osieroconej, 11-letniej Ani Shirley, która została przygarnięta przez samotne rodzeństwo Mateusza i Marylę Cuthbertów. Wrażliwa dziewczynka łatwo nawiązuje kontakty, ale bardzo często popada w tarapaty. Ma na swoim koncie mnóstwo wybryków, takich jak ciasto ze środkiem leczniczym, awantura z panią Linde czy upicie Diany winem porzeczkowym. Jej głównym zmartwieniem są rude włosy, które pewnego dnia farbuje na zielono. Pierwszy film powstał w 1919 roku i był to film niemy. Później powstało jeszcze wiele filmów i seriali telewizyjnych. Najpopularniejsza ekranizacja powstała w 1985 roku, rolę Ani zagrała Megan Follows.

Jan Brzechwa – Akademia Pana Kleksa Na podstawie książki powstał w 1984 roku polsko-radziecki film fabularny w reżyserii Krzysztofa Gradowskiego. Film miał dwie części: cz. I Przygoda księcia Mateusza cz. II Tajemnica Golarza Filipa. Główne role zagrali: Piotr Fronczewski, Sławomir Wronka, Leon Niemczyk, Zbigniew Buczkowski. W następnych latach powstały kolejne filmy o przygodach Pana Kleksa: • Podróże Pana Kleksa (1986) • Pan Kleks w kosmosie (1988) • Tryumf Pana Kleksa (1999)

Frances Hodgson Burnett– Tajemniczy ogród Książka po raz pierwszy została wydana w 1909 roku opowiada o przyjaźni trojga dzieci. Pewnego dnia Mary znajduje opuszczony i zaniedbany ogród. Wraz z pomocą miejscowego chłopca, Dickona udaje jej się przywrócić go do życia. Postanawia, że odtąd będzie to miejsce wspólnych zabaw. Zaprasza tam też swego kalekiego kuzyna Colina. Udaje im się stworzyć baśniową oazę pełną pięknych kwiatów, zielonych drzew i krzewów. Jednocześnie umacnia się ich przyjaźń. Powstało kilka ekranizacji powieści. Jedna z ostatnich powstała w 1993 roku. Film z międzynarodową obsadą wyreżyserowała Agnieszka Holland, a muzykę skomponował Zbigniew Preisner.

Tylko rodzinka!

Mama, tata, siostra, brat

to rodzinka za pan brat

15 maja – Międzynarodowy Dzień Rodziny

26 maja – Dzień Matki

1 czerwca – Dzień Dziecka

23 czerwca – Dzień Ojca

Rodzina – co to znaczy??

Rodzina
to podstawowa grupa społeczna,
składająca się z rodziców
i ich dzieci.

W rodzinie

opiekujemy się

sobą nawzajem.

Szczęśliwe są te dzieci, co mają Ojca i Matkę

Szczęśliwi i Rodzice, gdy mają dzieci gromadkę.

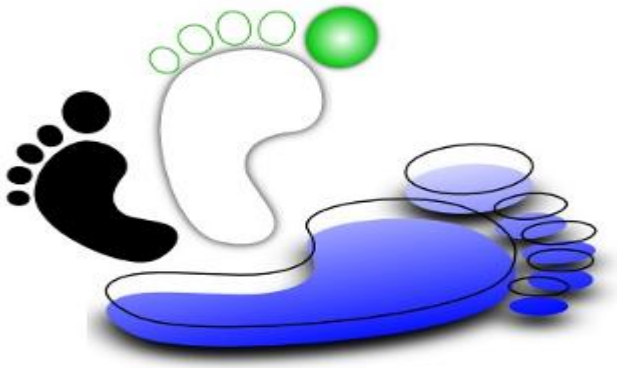

Nietypowe święta w czerwcu

1 czerwca – Święto Bułki, Dzień Dziecka, Dzień bez Alkoholu

2 czerwca – Dzień Leśnika, Dzień Sąsiada, Dzień bez Krawata

3 czerwca – Dzień Dobrej Oceny

4 czerwca – Dzień Drukarza, Dzień Demokracji

5 czerwca – Dzień Ochrony Środowiska

6 czerwca – Dzień bez samochodu, Światowy dzień pocałunku

7 czerwca – Dzień Chemika

8 czerwca – Dzień Informatyka, Święto Uwalniania Książek

9 czerwca – Dzień Agugaga

10 czerwca – Dzień Straży Granicznej

11 czerwca – Dzień podeptanych na śmierć w czasie tańca

12 czerwca – Święto Biura Ochrony Rządu

13 czerwca – Święto Dobrych Rad

14 czerwca – Światowy Dzień Krwiodawstwa

15 czerwca – Dzień Wiatru

16 czerwca – Międzynarodowy Dzień Pomocy Dzieciom Afrykańskim

17 czerwca – Dzień Walki z Pustynnieniem i Suszami

18 czerwca – Dzień Ewakuacji

19 czerwca – Teksański Dzień Emancypacji

20 czerwca – Światowy Dzień Uchodźcy

21 czerwca – Światowy Dzień Deskorolki

22 czerwca – Światowy Dzień „Garbusa”, Dzień Kultury Fizycznej

24 czerwca – Światowy Dzień Chorych na Osteoporozę, Dzień Przytulania

25 czerwca – Dzień Stoczniowca

26 czerwca – Dzień Zapobiegania Narkomanii

27 czerwca – Światowy Dzień Rybołówstwa

28 czerwca – Narodowy Dzień Pamięci Poznańskiego Czerwca 1956

29 czerwca – Dzień Marynarki Wojennej i Ratownika WOPR

30 czerwca – Dzień Kapustnika i Dzień Rozwalania Zabawek

Deser z truskawami i serkiem mascarpone

Składniki:

- Truskawki
- Serek mascarpone – 250 g
- Śmietanka kremówka – 250 g
- Cukier puder – 2 łyżki
- Ekstrakt waniliowy – 1 łyżka
- Herbatniki

Wykonanie:

Ten przepis na truskawki nie jest trudny w przygotowaniu, ale prezentuje się bardzo efektownie! Doskonały jako przekąska na letnich domówkach i przyjęciach w ogrodzie!

Krok 1.Kruszę herbatniki (najlepiej jest umieścić je w woreczku strunowym i rozbić za pomocą tłuczka) i wsypuję ja na dno pucharka do lodów.

Krok 2.Ubijam mikserem śmietankę kremówkę i dodaję do niej serek mascarpone – wymieszany z cukrem pudrem i ekstraktem waniliowym. Wszystko miksuję przez chwilkę. Tak powstały krem przekładam do pucharka, tworząc warstwę nad herbatnikami.

Krok 3.Truskawki myję i pozbawiam szypułek. Idealnie nadają się to tego szczypce do usuwania szypułek z truskawek. Rach-ciach i gotowe! Przekrajam owoce na pół i układam z nich górną warstwę, aż wypełnię pucharek po brzegi! Czasami wierzch tego deseru posypuję wiórkami startej czekolady.