Zespół Szkół Gminnych
im. Lotników Polskich
Nieszkowice Wielkie 67
32-700 Bochnia
tel. (014)6856160

~~~
~~~

WRZEŚNIOWE DATY

01.września 1939 r. rozpoczęła się II wojna światowa.

O godzinie 4.45 niemiecki pancernik szkolny „Schleswig-Holstein" rozpoczął ostrzał Westerplatte, Wojskowej Składnicy Tranzytowej na terenie Wolnego Miasta Gdańska, bronionej przez załogę (około 200 żołnierzy) pod dowództwem mjr. Henryka Sucharskiego i kpt. Franciszka Dąbrowskiego. Przez 7 dni bohatersko odpierała ona powtarzające się ataki niemieckie z morza, ziemi i powietrza, stając się symbolem polskiego oporu.

NIEMCY ROZPOCZĘLI WOJNĘ

Odezwa P. Prezydenta Rzeczypospolitej

do Narodu Polskiego

Obywatele Rzeczypospolitej!

Nocy dzisiejszej odwieczny wróg nasz rozpoczął działania zaczepne wobec Państwa Polskiego

co stwierdzam wobec Boga i historii

W tej chwili dziejowej zwracam się do wszystkich Obywateli Państwa w głębokim przeświadczeniu, że cały Naród w obronie swojej wolności, niepodległości i honoru skupi się dokoła Wodza Naczelnego i Sił Zbrojnych, oraz da

godną odpowiedź napastnikowi

jak się to już nieraz działo w historii stosunków polsko-niemieckich.

Cały Naród Polski, pobłogosławiony przez Boga, w walce o swoją świętą i słuszną sprawę, zjednoczony z armią pójdzie ramię przy ramieniu

do boju i pełnego zwycięstwa

(—) Ignacy Mościcki
Prezydent Rzeczypospolitej.

Warszawa, dnia 1 września 1939 roku.

www.1939.pl
KAMPANIA WRZEŚNIOWA

Tak rozpoczął się w największy konflikt zbrojny trwający do 08 maja 1945 r. Objął on swoim zasięgiem prawie całą Europę, wschodnią i południowo-wschodnią Azję, a także część Bliskiego Wschodu.

JESIEŃ

Jesień. Czas zadumy, błogiego odczuwania ciepła domowego gniazda, smakowanie piękna barw, obserwowanie niestrudzonych w wirowaniu liści, nasłuchiwanie wichrów, gra wyobraźni...

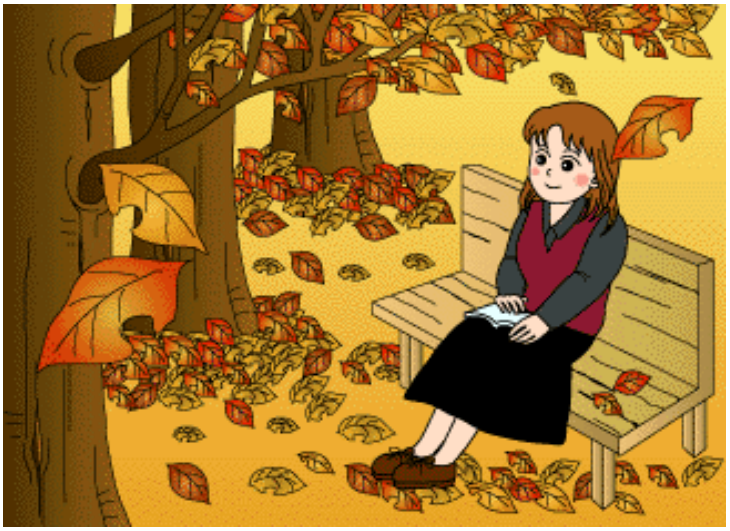

Wiem... Siadłaś teraz przy oknie
I patrzysz...
Kasztan pożółkły przed Twym oknem stoi
I liście roni... jesienne liście...
Deszcz kropi... kasztan moknie,
Wiem: siadłaś teraz przy oknie,
Jesienią Ci się w dobrych oczach smutki,
Te Twoje smutki: dziwne... przypominane...

Julian Tuwim – Przy oknie [fragm.]

MIĘDZYNARODOWY MIESIĄC BIBLIOTEK SZKOLNYCH

W październiku biblioteki szkolne na całym świecie obchodzą swoje święto. 1 października rozpoczął się Międzynarodowy Miesiąc Bibliotek Szkolnych (MMBS) ustanowiony przez Międzynarodowe Stowarzyszenie Bibliotekarstwa Szkolnego. Tradycja tego święta ma już 20 lat. Celem akcji jest promocja biblioteki szkolnej i jej działań, rozbudzanie i kształtowanie kultury czytelniczej, integracja środowiska szkolnego. Tegorocznym hasłem przewodnim tej akcji jest „Wyobraź sobie".

CIEKAWOSTKI ZE ŚWIATA KSIĄŻEK

Największa książka „Super Book” - mierzy 2,74 m x 3,07 m, wydana została w roku 1976 w Denver (stan Colorado), składa się z 300 stron, waży 252,6 kg.

Najdroższa książka na świecie „The Birds of Amerika” - czterotomowe dzieło napisane przez wybitnego ornitologa Johna Jamesa Audubona. Zawiera 1000 naturalnej wielkości ilustracji blisko 500 różnych gatunków ptaków. Zostało wydane w 119 egz., z czego 108 znajduje się w muzeach i bibliotekach. Cena egzemplarza XIX - wiecznego dzieła osiągnęła w 2000 r. 8,8 mln dolarów, zaś tego wystawionego w grudniu 2010 r. w domu aukcyjnym Sotheby's ponad 10 mln dolarów.

Najpopularniejsza książka na świecie „Biblia” - przetłumaczona na 310 języków, a jej fragmenty na dalsze 597 języków.

W latach 1815 r. – 1975 r. wydrukowano około 2,5 miliarda jej egzemplarzy.

Najgrubsza opublikowana książka

Najwięcej książek napisał Józef Ignacy Kraszewski (1812-1887) - autor ponad 600 książek, który uchodzi za niekwestionowanego rekordzistę polskiej literatury, w ciągu 57 lat napisał 232 powieści, w tym 144 społecznych, obyczajowych i ludowych oraz 88 historycznych. Co więcej, ze swoim imponującym dorobkiem jest jednym z najpłodniejszych pisarzy w historii światowej.

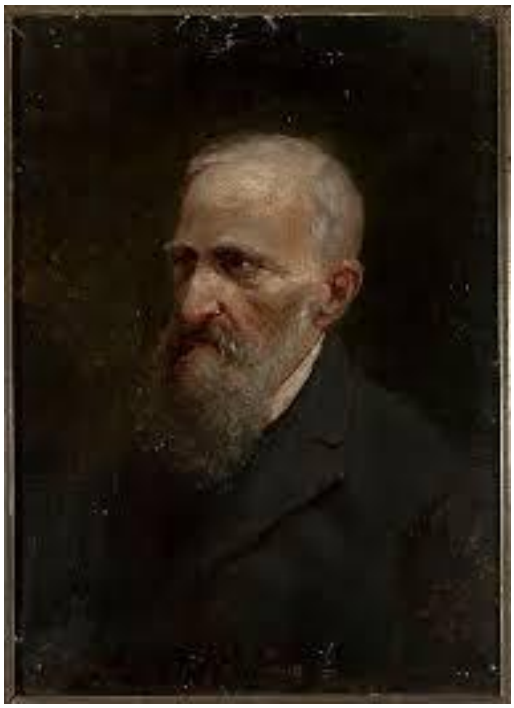

PRZYJACIEL

Przyjaźń to jedno z najważniejszych i najbardziej potrzebnych uczuć w życiu każdego człowieka.

"Prawdziwy przyjaciel jest zwierciadłem, w którym (...) odbija się dusza nasza; on jest otwartą księgą naszych myśli, czynów i upodobań, podczas gdy inni, obojętni ludzie są księgami w grubą skórę oprawnymi i zamkniętymi na kłódkę".

Bolesław Prus

Być przyjacielem - to umieć patrzeć na drugiego w chwilach radości i w chwilach smutku oraz potrafić dzielić z nim te chwile.

Być przyjacielem - to umieć dostrzegać dobro i piękno, które posiada każda istota, i potrafić je podziwiać.

Być przyjacielem - to prosić o przebaczenie, przebaczać i umieć o tym zapomnieć.

Być przyjacielem - to znaczy stanąć u boku tego, kto stracił wszelką nadzieję i darzyć go miłością.

Kiedy jesteś sam jak palec, sam jak palec,
Świat wygląda dość ponuro i paskudnie,
Bo o smutki, bo o smutki dużo łatwiej.
A o radość, a o radość znacznie trudniej.

Kiedy jesteś wśród przyjaciół, to wiadomo,
W trudnych chwilach na drugiego możesz liczyć,
Bo jak nawet skrzydła trochę Ci oklapną,
To przyjaciel własnych skrzydeł w mig pożyczy.

Najlepiej razem, najlepiej razem
Cieszyć się książką, piosenką, obrazem,
I z przyjacielem dzielić każdą myśl.
Najlepiej razem, zawsze razem - tak jak dziś.

Wanda Chotomska - Najlepiej razem

Październik – miesiącem dobroci dla zwierząt

Kiedy przyjaciel zawiedzie

Wśród życia różnych pułapek,

Pies nie opuści Cię w biedzie

I zawsze poda Ci łapę!

Nie bądź taki! Nie bądź taka!
Daj złotówkę na zwierzaka!

Pieska dola tego psa,
Który pusta miskę ma.

Pełna miska, ciepła buda,
Dzięki Tobie to się uda!

Gdy jest zwierzak nieszczęśliwy,
Ludzie się powinni wstydzić.

Kto serduszko dobre ma -
Na schronisko zwierząt da!!